

# Les Enfants du Patrimoine

vendredi  
14 septembre  
2018

## PROGRAMME

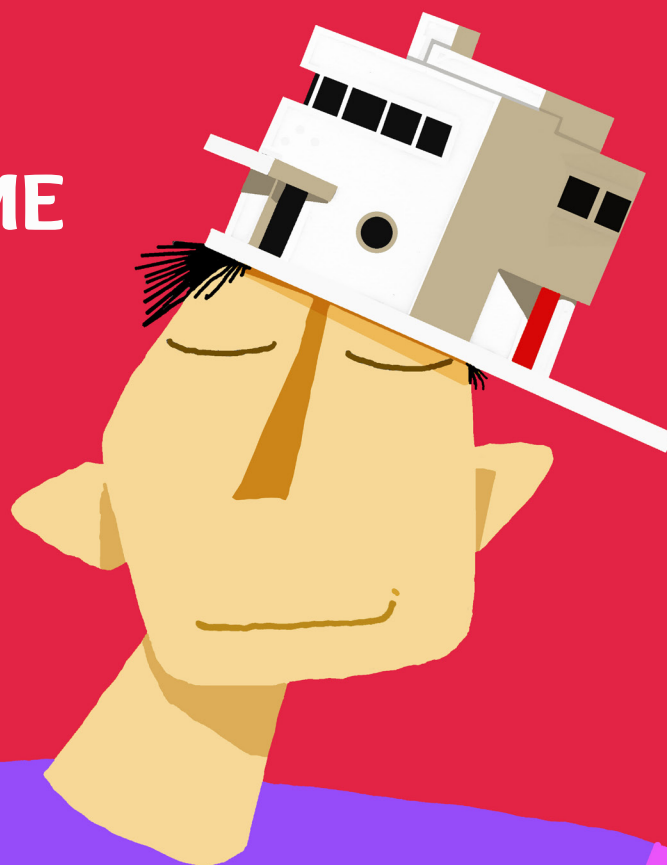

© CAUE-IDF

UR  
**c|a.u.e**  
Normands

Avec le soutien



**c|a.u.e**  
Fédération nationale

Une opération originale des CAUE d'Ile-de-France depuis 2003

## ALENÇON (61)



### Visite - atelier des Archives départementales de l'Orne

Entrevoir la circulation des documents dans le bâtiment, appréhender l'architecture par le dessin et la manipulation de volumes permettront de comprendre le rôle des archives et d'avoir un éclairage sur son architecture.



**Animation :** CAUE de l'Orne / Atelier CANOPÉ de l'Orne

**Public :** CM1/CM2

**Informations :** nombre d'inscriptions limité

**Date et horaire :** 14 septembre, 9h00 et 14h00

**Durée de la visite :** 2 heures

**Renseignement :** Cécile LORANT, CAUE de l'Orne, 54 Rue Saint-Blaise, 61000 Alençon, 02 33 26 14 14

## BERNAY (27)



### Passerelle du Cosnier, cheminer sur l'eau !

Cette balade urbaine propose d'explorer le lien d'une ville à sa rivière à travers la construction d'une passerelle piétonne. Elle montre aussi comment un ouvrage simple est le résultat d'un travail d'équipe entre de nombreux métiers, élu, paysagiste, charpentier, métallurgiste...

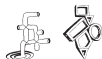

**Animation :** Denis Comont, paysagiste de l'Agence Arc en Terre, concepteur de la passerelle, Ville de Bernay, Jean-François Brocart, DDTM 27 (sous réserve)

**Public :** collégiens, lycéens

**Information :** lieu à confirmer

**Horaires :** heure de rendez-vous à confirmer avec les enseignants

**Durée :** 1 heure à 1 heure 30

**Renseignement :** CAUE 27, 51 rue Joséphine, 27000 Évreux, 02 32 33 15 78

## BEUZEVILLE (27)



### Visite du centre-bourg

Parcours dans le centre de Beuzeville en cours de métamorphose : un nouvel espace de vie, de nouveaux revêtements, un accès rendu aux piétons permettant de se promener de la médiathèque jusqu'à l'Eglise Saint-Héliier..., la résidence Bois de Revel (projet de densification du centre-bourg).



**Animation :** Sandra Huppe, urbaniste opqu – paysagiste, CAUE 27

**Public :** collègue

**Horaires :** horaire à confirmer avec les enseignants

**Durée :** ½ journée

**Renseignement :** CAUE 27, 51 rue Joséphine, 27000 Évreux, 02 32 33 15 78

## CAEN (14)



### Découverte de la presqu'île de Caen

Visites guidées, croquis et parcours de découverte du Tribunal de Grande Instance, de la Bibliothèque Alexis de Tocqueville et du Dôme.



**Animation :** CAUE du Calvados et Le Pavillon

**Public :** du CP au CM2

**Informations :** nombre d'inscriptions limité

**Date et horaire :** 14 septembre

**Durée de la visite :** ½ journée

**Renseignement :** Audrey Durel, CAUE du Calvados, 28 rue Jean Eudes, 14000 Caen, 02 31 15 69 60

## EVREUX (27)

### Parcours de sculptures



Visite du parcours de sculptures 2018 entre la gare et la cathédrale animée par une danseuse et un plasticien.



**Animation :** Elsa Roumet et Arnaud Caquelard de la Compagnie « Les mains d'Elsa »

**Public :** 6-11 ans

**Informations :**

<http://julieborel.canalblog.com/archives/2018/02/27/36179457.html>

<http://www.evreux.fr/agenda/culture/parcours-sculptures-22447>

**Horaire :** à confirmer

**Durée :** 1h30

**Renseignement :** CAUE 27, 51 rue Joséphine, 27000 Evreux, 02 32 33 15 78

## LA FERTÉ-MACÉ (61)



### Visite de l'espace culturel "Le grand Turc"

Découverte des nouveaux aménagements de l'espace culturel du Grand Turc, ancien hôtel-restaurant réputé de la ville.



**Animation :** CAUE de l'Orne

**Public :** CM1/CM2

**Informations :** nombre d'inscriptions limité

**Date et horaire :** 14 septembre, 9h00 et 14h00

**Durée de la visite :** 2 heures

**Renseignement :** Cécile LORANT, CAUE de l'Orne, 54 Rue Saint-Blaise, 61000 Alençon, 02 33 26 14 14

## MORTAGNE-AU-PERCHE (61)



### Visite de la médiathèque

Cette visite propose d'appréhender l'architecture au travers des changements d'usages et de son évolution dans le temps.



**Animation :** CAUE de l'Orne  
**Public :** CM1/CM2  
**Informations :** nombre d'inscriptions limité  
**Date et horaire :** 14 septembre, 9h00 et 14h00  
**Durée de la visite :** 2 heures  
**Renseignement :** Cécile LORANT, CAUE de l'Orne, 54 Rue Saint-Blaise, 61000 Alençon, 02 33 26 14 14

## LE PETIT-QUEVILLY (76)



### Balades de l'école Henri Wallon de Petit-Quevilly au CAUE 76 : lecture urbaine ou comment poser un autre regard sur son quartier

La balade relie un point A à un point B par trois parcours différents, riches de lectures diverses (patrimoine architectural, histoire, modes constructifs, matériaux, mode d'habiter...) ou les enfants apprendront à se repérer sur un plan. Ludiques, les parcours seront animés de jeux aiguisant leur regard : identifier des détails architecturaux et paysagers d'après photos, des matériaux, des formes sous-jacentes appuyées sur l'ABCEDAIRE. Un temps en atelier pratique dans l'espace des locaux du CAUE permettra de créer une frise visuelle avec les productions récoltées le long des parcours.



**Animation :** CAUE de Seine-Maritime  
**Public :** 6 groupes de CM1/CM2  
**Date et horaire :** vendredi 14 septembre, 8h45/12h - 13h45/16h45  
**Durée :** pour chaque groupe: 2h  
**Renseignement :** CAUE 76, 27 rue François Mitterrand 76140 Le Petit-Quevilly, 02 35 72 94 50

## SAINT-LÔ (50)



### Rallye urbain à la découverte de Saint-Lô Performance Ma ville hier, aujourd'hui et demain

Le rallye permettra aux élèves de découvrir ou redécouvrir les bâtiments importants de Saint-Lô qui forment le patrimoine architectural de la ville. Les classes seront ensuite invitées à s'emparer de l'espace public en réalisant une performance artistique sur la Place du Général de Gaulle mettant en scène les formes et silhouettes des architectures observées.



**Animation (intervenants) :** Association Bouillonnante Valthère, Atelier Canopé, CAUE de la Manche  
**Public :** Cycle 2 et 3

**Informations :** Inscription des classes du 27 juin au 4 septembre - mercredi 5 septembre : présentation du rallye urbain et des supports de visite aux enseignants

**Date et horaire :** vendredi 14 septembre de 10h00 à 15h30

**Durée :** 2 heures de rallye découverte / pause pique-nique / 2 heures de performance artistique

**Renseignement (contact) :** Aurélie AUGÉ, CAUE de la Manche 2 place du Général de Gaulle, 50000 Saint-Lô, 02 33 77 20 77  
courrier@caue50.fr

## TOURNY (27)



### Parcours du centre ville de Tourny : ses équipements et ses commerces

Les élèves pourront observer le nouveau visage de Tourny en compagnie d'Étienne Lemoine, architecte des projets construits et en cours de réalisation : gîte, halle communale, parking et maison de santé. Cette visite sera l'occasion de découvrir le chantier de la future école primaire !



**Animation :** Etienne Lemoine, architecte agence MWAH, Christelle Berger, architecte CAUE27.

**Public :** primaire

**Horaires :** 9h00 - 10h00 - 14h00 - 15h00 (à préciser avec les enseignants)

**Durée :** 1 heure

**Renseignement :** CAUE 27, 51 Rue Joséphine, 27000 Évreux, 02 32 33 15 78

## NOS PARTENAIRES

---



UR



**c|a.u.e**

**Normands**